



HANDBALL

Gymnase du Grand Coudret
100 rue du Dr Jean
17100 SAINTES
Tél. : 05 46 93 66 80
@ : 6017000@ffhandball.net
@ : handball.cd17@free.fr
Site : www.comite-17-handball.fr/

Bulletin officiel du Comité Départemental de Handball de la Charente-Maritime
Responsable de la rédaction et de la publication : Michel AUDOUARD

SAISON 2022 - 2023

Date de parution :

Dimanche 19 mars 2023

19:48



Numéro

676



LES PROCHAINES RÉUNIONS DU COMITÉ :

- Bureau Directeur lundi 20 mars à 19 h.
- Commission Arbitrage lundi 27 mars à 19 h.



A voir notamment

- Page 5 : Les désignations des arbitres
- Page 7 : Chez les jeunes

COMITÉ CHARENTE MARITIME
FFHANDBALL



Champ. de France	RÉSULTATS EN NATIONALE		Du 18 et 19 mars
N2 Fém.	AUNIS	LA ROCHE / YON 2	27 - 27
18NF CHAL.P2	MONTLUCON	AUNIS	35 - 26
N1 Elite Masc.	SAINTES	DREUX VERNOUILLET	24 - 23

HAND17EXPRESS

STAGES DES SÉLECTIONS DÉPARTEMENTALES
"INTER-GÉNÉRATIONS"
DIMANCHE 19 MARS

COMITÉ CHARENTE MARITIME
FFHANDBALL

Garçons : 2009/2010 et 2010/2011 à Périgny
Filles : 2009/2010 et 2010/2011 à St Jean d'Angély

Les PROCHAINS MATCHES NATIONAUX

Date	Division	Horaire	RECEVANT	VISITEUR
Samedi 18/03	N2 Fém.	19 h.	BLERE	AUNIS
	N1 Elite Masc.	18 h. 45	COURNON	SAINTES
Samedi 01/04	18NF CHAL.P2	14 h. 15	BRESSUIRE	AUNIS



Résultats Départementaux

P 2

J7	EDM	Pts	J	G	N	P	BP	BC	GA	For	Pén
1	PONS-GEMOZAC 2	38	14	12	0	2	416	275	141	0	0
2	PONS-GEMOZAC 3	37	14	11	1	2	403	316	87	0	0
3	ST HILAIRE/ST JEAN 2	33	14	9	1	4	430	355	75	0	0
4	RE 2	30	14	8	0	6	401	341	60	0	0
5	ATLANTIQUE SEUDRE 2	25	14	6	1	7	365	387	-22	2	0
6	HAUTE SAINTONGE 2	23	14	4	1	9	367	431	-64	0	0
7	COURCON / SURGERES	17	14	2	0	12	271	372	-101	1	0
8	EMONTGUYON	15	14	2	0	12	263	439	-176	1	2

EDM	au	18/03/2023	J7
ATLANTIQUE SEUDRE 2	35	COURCON / SURGERES	20
PONS-GEMOZAC 3	28	RE 2	24
EMONTGUYON	36	HAUTE SAINTONGE 2	26
ST HILAIRE/ST JEAN 2	25	PONS-GEMOZAC 2	29

J15	PRDF Féminines	Pts	J	G	N	P	BP	BC	GA	For	Pén
1	SAINT XANDRE 1	44	15	14	1	0	446	292	154	0	0
2	HTE SAINTONGE /PONS-G	39	15	11	2	2	356	276	80	0	0
3	SAINTES	35	14	10	1	3	339	245	94	0	0
4	RE	33	15	8	2	5	337	309	28	0	0
5	TONNAY-CHARENTE	33	15	8	2	5	305	293	12	0	0
6	ATLANTIQUE SEUDRE	29	15	6	2	7	328	302	26	0	0
7	ST HILAIRE/ST JEAN	28	14	6	2	6	332	315	17	0	0
8	SURGERES	28	15	6	1	8	300	283	17	0	0
9	AULNAY	26	15	4	3	8	345	343	2	0	0
10	SAINT XANDRE 2	26	15	5	1	9	287	352	-65	0	0
11	MATHA	20	15	2	1	12	263	393	-130	0	0
12	MONTGUYON	15	15	0	0	15	217	452	-235	0	0

PRDF Féminines	au	18/03/2023	J15
SAINT XANDRE 2	29	AULNAY	26
SAINT XANDRE 1	23	TONNAY-CHARENTE	13
ST HILAIRE/ST JEAN	24	RE	24
SAINTES	26	ATLANTIQUE SEUDRE	21
MONTGUYON	12	HTE SAINTONGE /PONS-GI	30
SURGERES	29	MATHA	18

J14	18 D.M.Poule A	Pts	J	G	N	P	BP	BC	GA	For	Pén
1	SAINT XANDRE 1	34	12	11	0	1	467	258	209	0	0
2	ROCHEFORT	30	12	9	0	3	467	318	149	0	0
3	SURGERES	28	12	8	0	4	436	330	106	0	0
4	AUNIS 17	26	12	7	0	5	339	291	48	0	0
5	TONNAY-CHARENTE	20	12	4	0	8	320	302	18	0	0
6	COURCON / SURGERES	18	12	3	0	9	321	383	-62	0	0
7	RE 17	11	12	0	0	12	133	601	-468	1	0
8	Exempt 1	0	0	0	0	0	0	0	0	0	0

18 D.M.Poule A	au	18/03/2023	J14
AUNIS 17	23	TONNAY-CHARENTE	14
ROCHEFORT	29	SURGERES	26
RE 17	8	SAINT XANDRE 1	58
COURCON / SURGERES	0	Exempt 1	0

J14	18 D.M Poule B	Pts	J	G	N	P	BP	BC	GA	For	Pén
1	PONS-GEMOZAC 17	31	12	9	1	2	439	332	107	0	0
2	COGNAC	28	11	8	1	2	417	312	105	0	0
3	OLERON	25	11	6	2	3	390	324	66	0	0
4	ATLANTIQUE SEUDRE 17	21	10	5	1	4	338	281	57	0	0
5	GOND PONTouvre	16	8	4	0	4	225	249	-24	0	0
6	SAINT XANDRE 2	14	11	1	1	9	256	446	-190	0	0
7	ROYAN ST-GEORGES 17	13	11	0	2	9	268	389	-121	0	0
8	SAINTES 2(Forfait Général)	0	0	0	0	0	0	0	0	0	0

18 D.M Poule B	au	18/03/2023	J14
ATLANTIQUE SEUDRE 17	45	SAINT XANDRE 2	24
PONS-GEMOZAC 17	37	OLERON	36
SAINTES 2	0	ROYAN ST-GEORGES 17	0
COGNAC	29	GOND PONTouvre	15

J6	18DF2 Excellence	Pts	J	G	N	P	BP	BC	GA	For	Pén
1	CHAURAY LA CRECHE	12	5	3	1	1	129	124	5	0	0
2	PONS/GEM./ HTE SAINTO	11	4	3	1	0	107	84	23	0	0
3	AUNIS	10	4	3	0	1	126	99	27	0	0
4	COURLAY/MAULEON	8	4	2	0	2	115	105	10	0	0
5	NIORT-CHAMPDENIERS/M	6	4	1	0	3	99	109	-10	0	0
6	ATLANTIQUE SEUDRE	5	5	0	0	5	91	146	-55	0	0

18DF2 Excellence	au	18/03/2023	J3
NIORT-CHAMPDENIERS/M	0	PONS/GEM./ HTE SAINTO	0
COURLAY/MAULEON	33	ATLANTIQUE SEUDRE	20

J6	18DF2 Honneur	Pts	J	G	N	P	BP	BC	GA	For	Pén
1	SURGERES / COURCON	15	5	5	0	0	190	111	79	0	0
2	ST.HILAIRE/ST J. / SAINTES	11	5	3	0	2	170	128	42	0	0
3	LEZAY / BRIOUX	11	5	3	0	2	149	121	28	0	0
4	OLERON	8	5	2	0	3	119	135	-16	1	0
5	LA MOTHE	7	5	1	0	4	114	143	-29	0	0
6	THOUARS	7	5	1	0	4	46	150	-104	0	0

18DF2 Honneur	au	18/03/2023	J3
THOUARS	20	OLERON	0



J9	15DM 2ème Phase	Pts	J	G	N	P	BP	BC	GA	For	Pén
1	SAINTES 1	40	14	13	0	1	463	268	195	0	0
2	OLERON	36	14	11	0	3	406	313	93	0	0
3	SURGERES /COURCON	35	15	10	0	5	440	413	27	0	0
4	SAINT XANDRE	33	14	11	1	2	528	354	174	0	0
5	ROYAN ST-GEORGES	32	14	9	0	5	394	328	66	0	0
6	ST HILAIRE/ST J /MATHA	26	13	7	0	6	340	275	65	0	1
7	SAINTES 2	26	14	6	0	8	259	336	-77	0	0
8	HTE SAINTONGE/PONS GI	22	14	3	2	9	378	428	-50	0	0
9	ATLANTIQUE SEUDRE	22	14	4	0	10	370	452	-82	0	0
10	ROCHEFORT	21	14	3	1	10	394	480	-86	0	0
11	AUNIS 2	20	14	3	0	11	320	459	-139	0	0
12	TONNAY-CHARENTE	15	14	2	0	12	227	413	-186	3	0

15DM 2ème Phase	au	18/03/2023	J9
SAINT XANDRE	30	ROYAN ST-GEORGES	24

J7	15 DF 2ème Phase	Pts	J	G	N	P	BP	BC	GA	For	Pén
1	MATHA	37	13	12	0	1	405	207	198	0	0
2	ROCHEFORT	33	13	10	0	3	422	221	201	0	0
3	COURCON / SURGERES	31	13	9	0	4	269	212	57	0	0
4	ST HILAIRE/ST JEAN	28	12	8	0	4	343	191	152	0	0
5	OLERON	25	13	6	0	7	239	266	-27	0	0
6	ROYAN ST-GEORGES	18	12	3	0	9	177	275	-98	0	0
7	SAINTES	17	13	2	0	11	161	352	-191	0	0
8	SAINT XANDRE	15	13	1	0	12	89	381	-292	0	0

15 DF 2ème Phase	au	18/03/2023	J 1
SAINT XANDRE	4	ROYAN ST-GEORGES	14

J12	Moins de 13 DF 2ème P.	Pts	J	G	N	P	BP	BC	GA	For	Pén
1	AUNIS 1	33	11	11	0	0	400	125	275	0	0
2	SAINTES	29	11	9	0	2	281	226	55	0	0
3	PONS-GEMOZAC	28	11	8	1	2	320	199	121	0	0
4	COURCON / SURGERES	23	11	5	2	4	218	195	23	0	0
5	HAUTE SAINTONGE	23	11	5	2	4	246	233	13	0	0
6	OLERON	20	11	4	1	6	197	220	-23	0	0
7	AUNIS 2	19	11	4	0	7	236	255	-19	0	0
8	SAINT XANDRE	19	11	4	0	7	152	233	-81	0	0
9	ATLANTIQUE SEUDRE	13	11	2	0	9	169	309	-140	2	0
10	TONNAY-CHARENTE	9	11	0	0	11	84	308	-224	2	0

Moins de 13 DF 2ème P.	au	18/03/2023	J3
SAINTES	31	HAUTE SAINTONGE	26

J3	15 F PC POULE A	Pts	J	G	N	P	BP	BC	GA	For	Pén
1	BIARD HBC	5	2	1	1	0	56	42	14	0	0
2	AUNIS	4	2	1	0	1	42	39	3	0	0
3	CELLES SUR BELLE	4	2	1	0	1	41	50	-9	0	0
4	PRAHECQ/SUD DEUX-S.	3	2	0	1	1	40	48	-8	0	0

15 F PC POULE A	au	18/03/2023	J6
CELLES SUR BELLE	24	AUNIS	19



QR CODE pour accéder à notre nouveau Site.





PRESTA'
LELONG

Traiteur - Réceptions

- Mariage, baptême,...
- Communions,...
- Cocktail dînatoire, lunch,
- Buffets froids ou chauds
- Plateaux repas

43, route de Brasseau - 17460 RÉTAUD - Tél. 06 11 29 81 44
Fax : 05 46 92 93 27 - E.mail : prestalelong@laposte.net



LES RESULTATS DU WEEK-END										
MOINS DE 11 ANS LOISIRS MIXTES - CHALLENGE MASCULIN - CHALLENGE FEMININ										
Tournoi N° 1 LOISIRS					Tournoi N°4 LOISIRS					
RE	12	3	COURCON	OLERON 1	10	0	ROCHEFORT 2			
RE	7	9	SAINT XANDRE 1	OLERON 1	9	123	SAINTES			
RE	6	7	SAINT XANDRE 2	ROCHEFORT 2	0	10	SAINTES			
COURCON	3	12	SAINT XANDRE 1	Tournoi N° 5 CHALLENGE MASCULIN						
COURCON	4	12	SAINT XANDRE 2	ROCHEFORT 1	9	13	AUNIS 1			
SAINT XANDRE 1	5	4	SAINT XANDRE 2	ROCHEFORT 1	14	12	ROYAN ST-GEORGES 1			
Tournoi N° 2 LOISIRS					ROCHEFORT 1	23	3	ROYAN ST-GEORGES 2		
TONNAY-CHARENTE	4	7	SURGERES 1	AUNIS 1	15	4	ROYAN ST-GEORGES 1			
TONNAY-CHARENTE	7	7	SURGERES 2	AUNIS 1	18	5	ROYAN ST-GEORGES 2			
TONNAY-CHARENTE	3	11	ST HILAIRE/ST JEAN	ROYAN ST-GEORGES 1	11	5	ROYAN ST-GEORGES 2			
SURGERES 1	8	6	SURGERES 2	Tournoi N° 6 CHALLENGE MASCULIN						
SURGERES 1	5	8	ST HILAIRE/ST JEAN	HAUTE SAINTONGE	12	11	AUNIS 2			
SURGERES 2	6	10	ST HILAIRE/ST JEAN	HAUTE SAINTONGE	10	0	AUNIS 3			
Tournoi N° 3 LOISIRS					HAUTE SAINTONGE	6	12	PONS-GEMOZAC 1		
MONTGUYON	0	F	ATLANTIQUE SEUDRE 1	AUNIS 2	10	0	AUNIS 3			
MONTGUYON	0	10	ATLANTIQUE SEUDRE 2	AUNIS 2	4	18	PONS-GEMOZAC 1			
ATLANTIQUE SEUDRE 1	0	10	ATLANTIQUE SEUDRE 2	AUNIS 3	0	10	PONS-GEMOZAC 1			
Tournoi N° 7 CHALLENGE FEMININ					Tournoi N° 8 CHALLENGE FEMININ					
SURGERES 3 FEM	10	0	ROCHEFORT 3 FEM	PONS-GEMOZAC 3 FÉM	11	5	ROYAN ST-GEORGES 3 FEM			
SURGERES 3 FEM	10	0	OLERON 2 FEM	PONS-GEMOZAC 3 FÉM	8	4	AUNIS 4 FEM			
ROCHEFORT 3 FEM	F	F	OLERON 2 FEM	ROYAN ST-GEORGES 3 FEM	5	6	AUNIS 4 FEM			



L'ARBITRAGE

ARBITRAGE : LES DÉSIGNATIONS DES PROCHAINS WEEK-ENDS

5

Les matches des catégories - de 15 ans et - de 13 ans (Masculins et Féminines) sont arbitrés par les JA des clubs recevants.

J	N°	Code	J	Date	Heure	RECEVANT	VISITEUR	ARBITRE	CLUB
25	1	PRDM	S	25/03/2023	20:30	OLERON	ROCHEFORT 2	LAMIAU L	COURCON
25	2	PRDM	S	25/03/2023	20:00	SAINTES 3	SURGERES / COURCON	REUTENAUER RL	ROCHEFORT
25	3	PRDM	S	25/03/2023	20:00	HAUTE SAINTONGE	MATHA	SELTZER A	ROCHEFORT
25	4	PRDM	S	25/03/2023		TONNAY-CHARENTE	ST XANDRE 2	DUVERGER M OU BOISARD J	OLERON OU SAINTES
25	5	PRDF	D	26/03/2023	15:00	HAUTE SAINTONGE	ST XANDRE 1	GOURSEAU C	TONNAY-CHARENTE
25	6	PRDF	S	25/03/2023	21:00	MATHA	ST XANDRE 2	CHAUVREAU T / CRAMPES L	SAINTES
25	7	PRDF	S	25/03/2023	21:00	TONNAY-CHARENTE	ST HILAIRE / ST JEAN 2	CARRY J	SAINTES
25	8	PRDF	D	26/03/2023	14:00	RE	SAINTES	JACQMIN PY	ROCHEFORT
25	9	PRDF	S	25/03/2023	18:00	AULNAY	MONTGUYON	SOULET L	ST XANDRE
25	10	PRDF	S	25/03/2023	18:00	ATLANTIQUE SEUDRE	SURGERES	DAUTRICHE A	ST HILAIRE / ST JEAN
25	11	EDM	S	25/03/2023	20:30	MONTGUYON	PONS / GEMOZAC 2	PARISOT G	ATLANTIQUE SEUDRE
25	12	EDM	S	25/03/2023	19:00	PONS / GEMOZAC 3	HAUTE SAINTONGE 2	VALLET R	ATLANTIQUE SEUDRE
25	13	EDM	D	26/03/2023	16:00	RE 2	COURCON / SURGERES	GACHES C	SAINTES
25	14	EDM	S	25/03/2023	20:00	ATLANTIQUE SEUDRE 2	ST HILAIRE / ST JEAN 2	ST HILAIRE / ST JEAN OU DUVERGER M	ST HILAIRE / ST JEAN OU OLERON
25	15	-18F	S	25/03/2023	18:45	AUNIS	COURLAY / MAULEON	BRESTEAU L / LUGOL E	RE
25	16	-18F	S	25/03/2023	18:00	PONS / GEMOZAC / HTE SAINTONGE	NIORT / CHAMPDENIERS / MAZIERES	DE SOUSA FAURE S	CD 17
25	17	-18F	S	25/03/2023	16:00	ATLANTIQUE SEUDRE	CHAURAY LA CRECHE	BAUDRY C / MARTIN A	OLERON
25	18	-18F	D	26/03/2023	16:00	OLERON	THOUARS	COURCAUD A / TAFFORET M	ATLANTIQUE SEUDRE
25	19	-17RM	S	25/03/2023	19:00	TERRITOIRE ANGERIEN MATHALIEN	NIORT HB SOUCHEEN	SANCHEZ TRICHET S	COURCON
25	20	-17RF	S	25/03/2023	16:30	ROCHEFORT	ST YRIEX	JOLY T	AUNIS

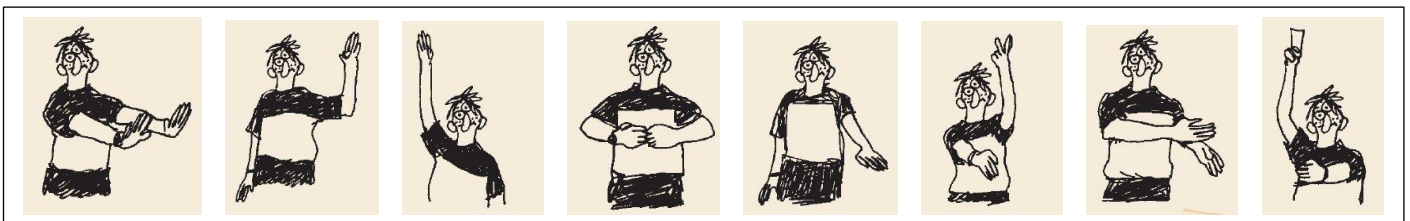

SAINTES, le 6 Mars 2023



Le Grand Coudret
100, rue du Dr.Jean
17100 SAINTES
Tél : 05.46.93.66.80
email : 6017000@ffhandball.net

A DIFFUSER A VOS ARBITRES SENIORS

Actifs ou nouveaux arbitres

Commission d'Arbitrage

La CDA vous propose deux stages de Perfectionnement d'arbitrage de 9H.30 à 12 H.30 :

Dimanche 26 Mars 2023

Au Gymnase du Grand Coudret - 100, rue du Dr Jean - 17100 SAINTES

OU

Dimanche 2 Avril 2023

A la Salle Tanguy Bouteille (à côté gymnase du Polygone) - 17300 ROCHEFORT

Suite au manque d'arbitres JA T3 mis à disposition de la CDA pour les désignations et suite à la décision du CA du Comité de désigner des clubs pour faire face au manque d'arbitres, il est encore temps d'inscrire des nouveaux arbitres ou des arbitres qui voudraient reprendre l'arbitrage. Suivant la note du QCM, ces nouveaux arbitres 2023 pourront être désignés dès le mois d'avril 2023.

Les arbitres DOIVENT IMPERATIVEMENT S'INSCRIRE au moins à un stage sur le lien ci-dessous.

<https://framadata.org/SqWjghAeYVNdNwVD>

Cas d'urgence : Geoffroy LEMBERT 06 83 94 09 85 ou par mail 6017000.cda@ffhandball.net

Ordre du jour :

- QCM à remplir + correction
- Retour sur les nouvelles règles
- Questions diverses
- Bilan du stage

Intervenants : Geoffroy LEMBERT, Jean-François NGOME et Gilles PARISOT

Amitiés sportives.
La C.D.A. 17.



LES RETRANSMISSIONS À LA TÉLÉVISION



Compétition	Date	Match			Chaîne
	jeu. 23 mars. 20h45	Wisla Plock	VS	Nantes	EUROSPORT
	ven. 24 mars. 20h00	Dunkerque	VS	Montpellier	beIN1HD SPORTS
	sam. 25 mars. 20h00	St.Raphaël	VS	Chambéry	beIN1HD SPORTS
	dim. 26 mars. 17h00	Nantes	VS	Toulouse	beIN1HD SPORTS
	dim. 26 mars. 17h00	Team Esjberg	VS	Brest	EUROSPORT
	mer. 29 mars. 20h45	Nantes	VS	Wisla Plock	EUROSPORT
	ven. 31 mars. 20h00	Créteil	VS	PSG	beIN2HD SPORTS
	dim. 02 avril. 17h00	Toulouse	VS	Nîmes	beIN3 MAX SPORTS

HandballTV, la plateforme vidéo de tous les handballs : <https://www.handballtv.fr/>

Compétition	Date	Match			Chaîne
LIQUI MOLY STARLIGUE -	ven. 24 mars 20h00	PARIS	VS	ISTRES	
LIQUI MOLY STARLIGUE -	ven. 24 mars 20h00	NÎMES	VS	CESSON-RENNES	
LIQUI MOLY STARLIGUE -	ven. 24 mars 20h00	CHARTRES	VS	LIMOGES	
LIQUI MOLY STARLIGUE -	ven. 24 mars 20h30	IVRY	VS	AIX	
LIQUI MOLY STARLIGUE -	ven. 24 mars 20h00	PARIS	VS	ISTRES	
LIQUI MOLY STARLIGUE -	ven. 24 mars 20h00	NÎMES	VS	CESSON-RENNES	
LIQUI MOLY STARLIGUE -	ven. 24 mars 20h00	CHARTRES	VS	LIMOGES	
LIQUI MOLY STARLIGUE -	ven. 24 mars 20h30	IVRY	VS	AIX	
PROLIGUE - J22	ven. 24 mars 20h30	VALENCE	VS	CAEN	
PROLIGUE - J22	ven. 24 mars 20h30	TREMBLAY	VS	FRONTIGNAN	
LIQUI MOLY STARLIGUE -	ven. 24 mars 20h30	SÉLESTAT	VS	CRÉTEIL	
LIQUI MOLY STARLIGUE -	jeu. 30 mars 20h00	LIMOGES	VS	SAINT-RAPHAËL	
LIQUI MOLY STARLIGUE -	jeu. 30 mars 20h30	CESSON-RENNES	VS	DUNKERQUE	
LIQUI MOLY STARLIGUE -	ven. 31 mars 20h00	AIX	VS	CHARTRES	
LIQUI MOLY STARLIGUE -	ven. 31 mars 20h00	MONTPELLIER	VS	IVRY	
LIQUI MOLY STARLIGUE -	ven. 31 mars 20h00	ISTRES	VS	NANTES	
PROLIGUE - J26	sam. 15 avril 20h00	VALENCE	VS	VILLEURBANNE	
PROLIGUE - J28	ven. 05 mai 20h00	VALENCE	VS	BILLÈRE	





CALENDRIERS TOURNOIS « BENJAMINS (ES) »
SAISON 2022 - 2023



-11 ans (12,13 et 14) BENJAMINS (ES)	SAMEDI 1er AVRIL ou DIMANCHE 2 AVRIL 2023			
T1 LOISIRS A COURCON	Courçon	Ré	Atl. Seudre 1	Atl. Seudre 2
T2 loisirs A ST. XANDRE	St. Xandre 1	St. Xandre 2	Tonnay Charente	St. Hilaire / St. J
T3 loisirs A SURGERES	Surgères 1	Surgères 2	Oléron 1	Rochefort 2
T4 CHALLENGE A ROCHEFORT	Rochefort 1		Saintes	Aunis 2
T5 CHALLENGE A PONS	Pons /Gem 1		Montguyon	Haute Saintonge
T6 CHALLENGE A AUNIS	Aunis 1	Aunis 3	Royan St.G.1	Royan St.G.2
T7 FEMININ A ROCHEFORT	Rochefort 3 FEM		Aunis 4 FEM	Pons Gém.3 FEM
T8 FEMININ A ROYAN	Royan St.G. FEM		Surgères 3 FEM	Oléron 2 FEM

**LES ENCOURAGER, C'EST
LES RESPECTER !**



CALENDRIERS STAGES « POUSSINS (ES) »
SAISON 2022 - 2023

-9 ans (14,15 et 16) POUSSINS (ES)	ZONE NORD	ZONE CENTRE	ZONE SUD
DIMANCHE 26/03/2023	PERIGNY et SURGERES	TONNAY CHARENTE	SAINTEs



Les Résultats Régionaux

J7	N3 Fém.Play Down P1	Pts	J	G	N	P	BP	BC	GA	For	Pén
1	EYSINES	16	6	5	0	1	175	133	42	0	0
2	LEZAY	15	6	4	1	1	187	164	23	0	0
3	TYROSSE	11	6	2	1	3	167	171	-4	0	0
4	PALAIS AMBAZAC	7	5	2	1	2	134	140	-6	0	3
5	AUNIS 2	7	6	0	1	5	124	185	-61	0	0
6	PERIGUEUX	6	5	2	0	3	126	120	6	0	3

N3 Fém.Play Down P1	au	18/03/2023	J1
TYROSSE	20	EYSINES	30

J17	Honneur Masc.PB	Pts	J	G	N	P	BP	BC	GA	F	P
1	CAUDERAN	37	15	12	0	3	417	378	39	0	2
2	LEOGNAN	36	15	10	1	4	437	374	63	0	0
3	MERIGNAC	33	14	9	1	4	436	415	21	0	0
4	PRAHECQ	32	14	9	0	5	446	401	45	0	0
5	ROYAN ST-GEORGES	29	15	7	0	8	428	416	12	0	0
6	ROCHEFORT	28	14	6	2	6	424	400	24	0	0
7	RE	27	15	6	0	9	405	450	-45	0	0
8	BRUGES 33 2	25	15	4	2	9	409	417	-8	0	0
9	ST XANDRE	25	15	5	0	10	393	447	-54	0	0
10	ATLANTIQUE SEUDRE	24	15	4	2	9	389	453	-64	1	0
11	ST HIL. ST J. MATHA	21	13	4	0	9	323	356	-33	0	0
12	EXEMPT	0	0	0	0	0	0	0	0	0	0

Honneur Masc.PB	au	18/03/2023	J4
MERIGNAC	30	ROYAN ST-GEORGES	27



J17	Honneur Masc.P.D	Pts	J	G	N	P	BP	BC	GA	F	P
1	ORTHEZ 2	40	14	13	0	1	502	358	144	0	0
2	ANGLLET BIARRITZ	39	16	11	1	4	497	459	38	0	0
3	AGEN	32	15	8	1	6	436	421	15	0	0
4	ENTENTE LEE OUSSE	30	12	8	2	2	363	312	51	0	0
5	CAPBRETON	25	14	8	0	6	427	405	22	0	5
6	YCHOUX	25	14	6	0	8	419	428	-9	0	0
7	SAINT PIERRE	25	15	5	0	10	400	461	-61	0	0
8	MARMANDE 2	24	14	6	1	7	389	411	-22	0	3
9	SAINT PAULUIS	24	14	5	0	9	369	412	-43	0	0
10	BOUCAU TARNOS	17	15	3	1	11	397	456	-59	0	5
11	LESCAR	16	15	3	0	12	391	467	-76	0	5
12	EXEMPT	0	0	0	0	0	0	0	0	0	0

Honneur Masc.P.D	au	18/03/2023	J7
BOUCAU TARNOS	27	MARMANDE 2	38



J17	17RM ELITE	Pts	J	G	N	P	BP	BC	GA	F	P
1	LORMONT	47	17	15	0	2	600	464	136	0	0
2	BIARD	46	17	14	1	2	661	506	155	0	0
3	ENT.LIBOURNE-COUTRAS-IZC	45	17	14	0	3	611	538	73	0	0
4	ENT. TERRITOIRE CHTE	42	16	12	2	2	571	467	104	0	0
5	ASSON	38	16	11	0	5	475	434	41	0	0
6	STADE PESSACAIIS U.C	38	17	10	1	6	511	515	-4	0	0
7	AUNIS	29	17	6	0	11	529	543	-14	0	0
8	ENT. PERIGOURDINE	29	17	6	0	11	509	549	-40	0	0
9	SAINTES	26	17	4	1	12	525	635	-110	0	0
10	GRAND POITIERS	22	17	2	1	14	486	574	-88	0	0
11	BRAX - NERAC - AGEN	21	17	2	0	15	516	613	-97	0	0
12	ENT. PERIGORD S.O	21	17	2	0	15	418	574	-156	0	0

17RM ELITE	au	19/03/2023	J17
ENT. PERIGOURDINE	34	GRAND POITIERS	33
ASSON	R	ENT. TERRITOIRE CHTE	R
BRAX - NERAC - AGEN	30	AUNIS	36
ENT. PERIGORD S.O	23	LORMONT	32
STADE PESSACAIIS U.C	28	BIARD	37
ENT.LIBOURNE-COUTRAS-IZC	43	SAINTE	30

J4	17 M.Excellence Poule A	Pts	J	G	N	P	BP	BC	GA	For	Pén
1	BRUGES 33 2	11	4	3	1	0	133	100	33	0	0
2	MARMANDE	10	4	3	0	1	133	132	1	0	0
3	URRUNARAK KOSTALDEA	9	4	2	1	1	136	131	5	0	0
4	LESCAR	8	4	2	0	2	120	132	-12	0	0
5	ASPOM BEGLES 2	6	4	1	0	3	115	131	-16	0	0
6	MERIGNAC	4	4	0	0	4	130	141	-11	0	0

17 M.Excellence Poule A	au	19/03/2023	J4
BRUGES 33 2	29	MERIGNAC	26
ASPOM BEGLES 2	33	LESCAR	35
URRUNARAK KOSTALDEA	38	MARMANDE	34

J4	17 M.Excellence Poule B	Pts	J	G	N	P	BP	BC	GA	For	Pén
1	NIORT SOUCHEEN	11	4	3	1	0	148	136	12	0	0
2	LIMOGES 87 2	8	4	2	0	2	131	124	7	0	0
3	TER.ANGERIEN MATHALIEN	8	4	2	0	2	157	158	-1	0	0
4	CORREZE	8	4	2	0	2	121	128	-7	0	0
5	AIXE-BOSMIE-CONDAT	7	4	1	1	2	135	137	-2	0	0
6	FLOIRAC CENON	6	4	1	0	3	129	138	-9	0	0

17 M.Excellence Poule B	au	19/03/2023	J4
NIORT SOUCHEEN	38	AIXE-BOSMIE-CONDAT	38
FLOIRAC CENON	23	LIMOGES 87 2	29
CORREZE	42	TER.ANGERIEN MATHALIEN	37

J4	17 M.Honneur Poule A	Pts	J	G	N	P	BP	BC	GA	For	Pén
1	ANDERNOS	11	4	3	1	0	126	95	31	0	0
2	PE2M HB	10	4	3	0	1	124	94	30	0	0
3	CAPBRETON	9	4	2	1	1	118	115	3	0	0
4	SAINT PAULOIS	8	4	1	2	1	109	113	-4	0	0
5	CARBON BLANC	6	4	0	2	2	102	118	-16	0	0
6	MARSAN	4	4	0	0	4	110	154	-44	0	0

17 M.Honneur Poule A	au	19/03/2023	J4
PE2M HB	37	MARSAN	20
CARBON BLANC	31	CAPBRETON	31
SAINT PAULOIS	25	ANDERNOS	25

J4	17 M.Honneur Poule B	Pts	J	G	N	P	BP	BC	GA	For	Pén
1	GOND PONTOUVRE	12	4	4	0	0	167	114	53	0	0
2	GAZINET CESTAS	9	3	3	0	0	106	78	28	0	0
3	CAPO LIMOGES	7	4	1	1	2	141	155	-14	0	0
4	PANAZOL / PALAIS	6	4	1	0	3	131	155	-24	0	0
5	VILLENAVE	5	3	1	0	2	94	97	-3	0	0
6	CHATELLERAULT	5	4	0	1	3	115	155	-40	0	0

17 M.Honneur Poule B	au	19/03/2023	J4
GOND PONTOUVRE	49	CHATELLERAULT	22
PANAZOL / PALAIS	42	CAPO LIMOGES	43
VILLENAVE	NC	GAZINET CESTAS	NC

J17	Elite M18RF	Pts	J	G	N	P	BP	BC	GA	For	Pén
1	COTE BASQUE	45	17	14	0	3	517	412	105	0	0
2	MERIGNAC	44	16	13	2	1	530	396	134	0	0
3	LEOGNAN	43	17	13	0	4	529	420	109	0	0
4	NAFARROA	42	17	12	1	4	607	450	157	0	0
5	URRUNARRAK	36	17	9	1	7	507	484	23	0	0
6	COGNAC	31	17	6	2	9	527	532	-5	0	0
7	ASSON	30	16	7	0	9	412	427	-15	0	0
8	TYROSSE	28	16	6	0	10	462	517	-55	0	0
9	FLOIRAC CENON	27	17	5	0	12	421	482	-61	0	0
10	MARMANDE	26	17	4	1	12	465	635	-170	0	0
11	MIOS BIGANOS	25	17	4	1	12	371	487	-116	0	1
12	ANGOULEME	22	16	3	0	13	394	500	-106	0	0

Elite M18RF	au	19/03/2023	J17
FLOIRAC CENON	24	LEOGNAN	29
ANGOULEME	30	ASSON	25
TYROSSE	26	COTE BASQUE	36
MARMANDE	32	URRUNARRAK	40
COGNAC	36	NAFARROA	50
MERIGNAC	40	MIOS BIGANOS	14



J4	18Fém.Excellence Poule A	Pts	J	G	N	P	BP	BC	GA	For	Pén
1	SAINT YRIEIX	12	4	4	0	0	131	80	51	0	0
2	ROCHEFORT	12	4	4	0	0	142	92	50	0	0
3	LIBOURNE	8	4	2	0	2	96	107	-11	0	0
4	CELLES SUR BELLE	7	4	1	1	2	115	118	-3	0	0
5	CORREZE	5	4	0	1	3	102	123	-21	0	0
6	PALAIS AMBAZAC PANAZOL	4	4	0	0	4	74	140	-66	0	0

18Fém.Excellence Poule A	au	19/03/2023	J4
LIBOURNE	27	CORREZE	23
PALAIS AMBAZAC PANAZOL	20	ROCHEFORT	41
SAINT YRIEIX	32	CELLES SUR BELLE	21

J4	18Fém.Excellence Poule B	Pts	J	G	N	P	BP	BC	GA	For	Pén
1	SUKILHAND - IRISARTARRAK	10	4	3	0	1	124	100	24	0	0
2	BRUGES EYSINES	10	4	3	0	1	110	115	-5	0	0
3	LESCAR HB	9	3	3	0	0	105	85	20	0	0
4	STADE MONTOIS	5	3	1	0	2	78	76	2	0	0
5	PESSAC	4	4	0	0	4	100	132	-32	0	0
6	BLANQUEFORT	2	2	0	0	2	42	51	-9	0	0

18Fém.Excellence Poule B	au	19/03/2023	J4
SUKILHAND - IRISARTARRAK	30	LESCAR HB	33
STADE MONTOIS	R	BLANQUEFORT	R
PESSAC	25	BRUGES EYSINES	31



J4	18Fém.Honneur Poule A	Pts	J	G	N	P	BP	BC	GA	For	Pén
1	OLORON / LUCQ DE BEARN	11	4	3	1	0	139	77	62	0	0
2	BELIN-BELIET	11	4	3	1	0	152	111	41	0	0
3	RIBERAC	8	4	2	0	2	94	144	-50	0	0
4	AGEN	7	4	2	0	2	92	108	-16	1	0
5	BORDEAUX BASTIDE	6	4	1	0	3	131	129	2	0	0
6	LEGE CAP FERRET / ST MEDAF	4	4	0	0	4	99	138	-39	0	0

18Fém.Honneur Poule A	au	19/03/2023	J4
BORDEAUX BASTIDE	33	OLORON / LUCQ DE BEARN	35
LEGE CAP FERRET / ST MEDAF	25	BELIN-BELIET	39
AGEN	29	RIBERAC	32

J4	18Fém.Honneur Poule B	Pts	J	G	N	P	BP	BC	GA	For	Pén
1	LISHAND 87	12	4	4	0	0	118	92	26	0	0
2	BIARD	10	4	3	0	1	105	86	19	0	0
3	FILIERE 79	7	3	2	0	1	99	86	13	0	0
4	ETEC	7	4	1	1	2	101	116	-15	0	0
5	GRAND POITIERS	4	3	0	1	2	48	69	-21	0	0
6	GOND PONTOUVRE	4	4	0	0	4	96	118	-22	0	0

18Fém.Honneur Poule B	au	19/03/2023	J4
GRAND POITIERS	15	BIARD	24
FILIERE 79	29	LISHAND 87	36
ETEC	35	GOND PONTOUVRE	31

« Analphabète ? Écrivez-nous dès aujourd'hui pour obtenir une brochure gratuite sur nos formations accélérées. »

Pierre DAC (1893 – 1975)

Humoriste et comédien français.

Figure de la Résistance contre l'occupation de la France par l'Allemagne nazie grâce à ses interventions sur Radio Londres.

Les SOUVENIRS en PHOTOS



**50 ans du Comité 17
Le 16 juin 2018
A Ronce Les Bains**



**50 ans du Comité 17
Le 16 juin 2018
A Ronce Les Bains**

Les Résultats Nationaux

J20	Liqui Moly StarLigue Masc.	Pts	J	G	N	P	BP	BC	GA	For	Pén
1	MONTPELLIER	36	20	18	0	2	643	554	89	0	0
2	NANTES	34	20	17	0	3	686	571	115	0	0
3	PARIS	34	20	17	0	3	709	603	106	0	0
4	CHAMBÉRY	29	20	14	1	5	615	568	47	0	0
5	NÎMES	24	20	12	0	8	634	613	21	0	0
6	TOULOUSE	24	20	11	2	7	629	609	20	0	0
7	LIMOGES	18	20	8	2	10	610	621	-11	0	0
8	SAINT-RAPHAËL	18	20	9	0	11	610	622	-12	0	0
9	DUNKERQUE	18	20	8	2	10	604	643	-39	0	0
10	CESSON-RENNES	17	20	8	1	11	546	551	-5	0	0
11	AIX	17	20	8	1	11	575	607	-32	0	0
12	CRÉTEIL	13	20	6	1	13	594	664	-70	0	0
13	IVRY	12	20	5	2	13	600	654	-54	0	0
14	CHARTRES	11	20	5	1	14	572	619	-47	0	0
15	ISTRES	9	20	3	3	14	594	641	-47	0	0
16	SÉLESTAT	6	20	3	0	17	564	645	-81	0	0

Liqui Moly StarLigue Masc.	au	17/03/2023	J20
PARIS	38	TOULOUSE	26
AIX	24	SAINT-RAPHAËL	28
MONTPELLIER	27	CHARTRES	24
CHAMBÉRY	38	CRÉTEIL	28
CESSON-RENNES	26	NANTES	35
DUNKERQUE	29	SÉLESTAT	28
LIMOGES	32	NÎMES	38
IVRY	41	ISTRES	36



J18	D1 Féminines	Pts	J	G	N	P	BP	BC	GA	For	Pén
1	METZ	48	16	16	0	0	523	396	127	0	0
2	BREST	45	17	14	0	3	504	412	92	0	0
3	NANTES	40	17	11	1	5	468	432	36	0	0
4	CHAMBRAY	39	17	11	0	6	476	445	31	0	0
5	PARIS 92	38	16	10	2	4	432	388	44	0	0
6	DIJON	37	17	10	0	7	516	486	30	0	0
7	NICE	32	17	7	1	9	478	513	-35	0	0
8	BESANCON	29	16	5	3	8	414	450	-36	0	0
9	CELLES / BELLE	27	16	5	1	10	425	457	-32	0	0
10	PLAN DE CUQUES	25	17	4	0	13	444	492	-48	0	0
11	ST AMAND	24	17	3	1	13	453	514	-61	0	0
12	MERIGNAC	24	17	6	0	11	415	477	-62	0	5
13	TOULON	19	16	1	1	14	375	461	-86	0	0
14	BOURG DE PEAGE	0	0	0	0	0	0	0	0	0	0

D1 Féminines	au	15/03/2023	J18
METZ	37	ST AMAND	21
BREST	40	BESANCON	23
PARIS 92	22	NANTES	21
CHAMBRAY	37	NICE	28
DIJON	30	PLAN DE CUQUES	22
BOURG DE PEAGE	0	TOULON	0
CELLES / BELLE	30	MERIGNAC	32



J21	ProLigue Masc.	Pts	J	G	N	P	BP	BC	GA	For	Pén
1	DIJON	35	21	16	3	2	714	564	150	0	0
2	FRONTIGNAN	33	21	16	1	4	715	641	74	0	0
3	SARAN	32	21	15	2	4	665	601	64	0	0
4	TREMBLAY	32	21	15	2	4	660	608	52	0	0
5	PONTAULT-COMBAULT	31	21	15	1	5	658	605	53	0	0
6	CAEN	25	21	11	3	7	622	611	11	0	0
7	BORDEAUX	21	21	9	3	9	592	597	-5	0	0
8	NANCY	20	21	10	0	11	637	650	-13	0	0
9	BILLERE	18	21	8	2	11	618	607	11	0	0
10	MASSY	18	21	8	2	11	609	627	-18	0	0
11	SARREBOURG	18	21	9	0	12	586	620	-34	0	0
12	CHERBOURG	17	21	7	3	11	547	580	-33	0	0
13	BESANCON	14	21	7	0	14	660	699	-39	0	0
14	VALENCE	14	21	5	4	12	555	633	-78	0	0
15	VILLEURBANNE	5	21	2	1	18	562	632	-70	0	0
16	STRASBOURG	3	21	1	1	19	545	670	-125	0	0

ProLigue Masc.	au	17/03/2023	J21
BESANCON	36	MASSY	34
BILLERE	29	BORDEAUX	29
FRONTIGNAN	35	VILLEURBANNE	34
SARREBOURG	19	CHERBOURG	29
CAEN	34	TREMBLAY	31
SARAN	37	PONTAULT-COMBAULT	29
DIJON	34	NANCY	29
STRASBOURG	21	VALENCE	27



J18	D2 Féminines	Pts	J	G	N	P	BP	BC	GA	For	Pén
1	STELLA ST.MAUR	47	17	15	0	2	480	394	86	0	0
2	ACHENHEIM TRUCHTERSHEIM	43	17	13	0	4	508	432	76	0	0
3	CLERMONT AUVERGNE	40	17	11	1	5	469	438	31	0	0
4	NOISY LE GRAND	40	17	11	1	5	469	442	27	0	0
5	SAMBRE AVESNOIS	37	17	10	0	7	461	438	23	0	0
6	BOUILLARGUES NIMES	33	16	8	1	7	426	400	26	0	0
7	LE HAVRE	33	17	8	0	9	428	441	-13	0	0
8	C.A BEGLAIS	30	16	7	0	9	425	463	-38	0	0
9	LOMME LILLE	29	16	6	1	9	449	473	-24	0	0
10	ST.GREGOIRE RENNES	27	16	5	1	10	399	417	-18	0	0
11	TOULOUSE	26	17	4	1	12	435	486	-51	0	0
12	PALENTE BESANCON	24	17	3	1	13	446	492	-46	0	0
13	ASUL VAULX EN VELIN	23	16	3	1	12	427	506	-79	0	0
14	FLEURY	0	0	0	0	0	0	0	0	2	0

D2 Féminines	au	17/03/2023	J18
BOUILLARGUES NIMES	30	C.A BEGLAIS	26
FLEURY	0	ST.GREGOIRE RENNES	0
LOMME LILLE	26	LE HAVRE	33
NOISY LE GRAND	22	TOULOUSE	19
ACHENHEIM TRUCHTERSHEIM	42	ASUL VAULX EN VELIN	28
SAMBRE AVESNOIS	24	STELLA ST.MAUR	25
CLERMONT AUVERGNE	36	PALENTE BESANCON	34



J19	N1 M ELITE	Pts	J	G	N	P	BP	BC	GA	For	Pén
1	ANGERS	52	19	16	1	2	620	548	72	0	0
2	ANNECY	44	19	11	3	5	562	541	21	0	0
3	MULHOUSE/RIXHEIM	42	19	10	3	6	530	515	15	0	0
4	MARTIGUES	40	19	9	3	7	557	520	37	0	0
5	COURNON	39	19	9	2	8	536	533	3	0	0
6	SAINTES	39	19	9	2	8	468	506	-38	0	0
7	ELITE VAL D'OISE	37	19	8	2	9	575	561	14	0	0
8	VENISSIEUX	35	19	10	4	5	539	498	41	1	7
9	PSG 2	35	19	8	0	11	530	534	-4	0	0
10	HAZEBROUCK	35	18	7	3	8	467	503	-36	0	0
11	PAU NOUSTY	34	19	7	2	10	513	534	-21	0	1
12	GONFREVILLE	31	18	6	1	11	477	473	4	0	0
13	LANESTER	28	19	3	3	13	541	592	-51	0	0
14	DREUX VERNOUILLET	28	19	4	1	14	481	538	-57	0	0

N1 M ELITE		au	18/03/2023	J19
PAU NOUSTY	28	COURNON	28	
LANESTER	21	MULHOUSE/RIXHEIM	25	
SAINTE	24	DREUX VERNOUILLET	23	
VENISSIEUX	0	GONFREVILLE	20	
ELITE VAL D'OISE	31	PSG 2	36	
HAZEBROUCK	26	ANGERS	33	
ANNECY	33	MARTIGUES	33	



J19	N1 M Poule 2	Pts	J	G	N	P	BP	BC	GA	For	Pén
1	A,C BOULOGNE BILLANCOURT	49	19	14	2	3	600	535	65	0	0
2	VERNON - ST.MARCEL	46	19	13	1	5	534	526	8	0	0
3	CESSON RENNES 2	44	19	11	3	5	590	537	53	0	0
4	SAINT CYR	42	19	10	3	6	532	508	24	0	0
5	REZE	40	19	9	3	7	573	561	12	0	0
6	NANTES 2	39	19	9	2	8	580	591	-11	0	0
7	MAINVILLIERS-CHARTRES	38	19	8	3	8	544	534	10	0	0
8	GIEN	38	19	8	3	8	539	536	3	0	0
9	GRAND POITIERS	38	19	8	3	8	526	535	-9	0	0
10	HENNEBONT-LOCHRIST	35	19	7	2	10	510	523	-13	0	0
11	C.P.B RENNES	33	19	7	0	12	546	573	-27	0	0
12	MASSY 2	31	19	6	0	13	548	582	-34	0	0
13	SAVIGNY	31	19	6	0	13	546	589	-43	0	0
14	POUZAUGES	28	19	4	1	14	502	540	-38	0	0

N1 M Poule 2		au	18/03/2023	J19
SAINT CYR	29	POUZAUGES	22	
SAVIGNY	30	C.P.B RENNES	27	
MASSY 2	29	HENNEBONT-LOCHRIST	38	
VERNON - ST.MARCEL	33	NANTES 2	31	
CESSON RENNES 2	34	GRAND POITIERS	26	
A,C BOULOGNE BILLANCOURT	36	REZE	32	
GIEN	33	MAINVILLIERS-CHARTRES	33	

J20	N1 F Poule 1	Pts	J	G	N	P	BP	BC	GA	For	Pén
1	STADE PESSACAIIS U. C.	54	18	18	0	0	613	356	257	0	0
2	MIOS BIGANOS	54	19	17	1	1	624	413	211	0	0
3	ROCHECHOUART-ST-J.	43	19	11	2	6	510	480	30	0	0
4	ANGOULEME	41	19	11	0	8	489	508	-19	0	0
5	BERGERAC	38	18	9	2	7	535	543	-8	0	0
6	LA ROCHE / YON	36	19	8	1	10	445	495	-50	0	0
7	COTE BASQUE	34	18	8	0	10	466	457	9	0	0
8	BRUGUIERES	34	18	7	2	9	531	543	-12	0	0
9	MONTLUCON	34	18	6	4	8	477	509	-32	0	0
10	MONCOUTANT	32	19	5	3	11	479	487	-8	0	0
11	MERIGNAC 2	32	18	6	2	10	439	516	-77	0	0
12	BORDES	30	19	5	1	13	417	492	-75	0	0
13	COGNAC ALJO	18	18	0	0	18	321	547	-226	0	0
14	EXEMPT	0	0	0	0	0	0	0	0	0	0

N1 F Poule 1		au	18/03/2023	J20
BERGERAC	27	ANGOULEME	33	
LA ROCHE / YON	26	COTE BASQUE	25	
BRUGUIERES	33	MONCOUTANT	30	
ROCHECHOUART-ST-J.	34	COGNAC ALJO	21	
MONTLUCON	22	MIOS BIGANOS	33	
BORDES	12	STADE PESSACAIIS U. C.	27	
EXEMPT	0	MERIGNAC 2	0	

J16	N2 Masculins P1	Pts	J	G	N	P	BP	BC	GA	For	Pén
1	BRUGES 33	41	15	13	0	2	476	413	63	0	0
2	ENTENTE TER. CHARENTE	38	15	10	3	2	465	422	43	0	0
3	ASSON	32	15	7	3	5	442	435	7	0	0
4	LIBOURNE	31	15	6	4	5	417	411	6	0	0
5	IRISARTARRAK	31	15	7	2	6	394	397	-3	0	0
6	HENDAYE	31	15	6	4	5	391	396	-5	0	0
7	BOUGUENAI	30	15	7	1	7	460	438	22	0	0
8	LIMOGES 87	29	15	6	2	7	451	435	16	0	0
9	ST NAZAIRE	29	15	6	2	7	436	443	-7	0	0
10	ASPOM BEGLES	27	15	5	2	8	373	411	-38	0	0
11	BORDEAUX BASTIDE	24	15	4	1	10	421	442	-21	0	0
12	L'UNION	17	15	1	0	14	353	436	-83	0	0

N 2 Masculins P1		au	19/03/2023	J15
BORDEAUX BASTIDE	34	LIMOGES 87	37	

J17	N2 Féminines P1	Pts	J	G	N	P	BP	BC	GA	For	Pén
1	TARDETS	43	17	12	2	3	415	359	56	0	0
2	GAN	40	17	11	1	5	415	392	23	0	0
3	PAU NOUSTY 2	39	17	11	0	6	470	420	50	0	0
4	LEGE CAP-FERRET	39	17	11	0	6	458	417	41	0	0
5	NARBONNE	38	17	10	1	6	487	459	28	0	0
6	FLOIRAC CENON	36	17	9	1	7	394	361	33	0	0
7	C.A. BEGLAIS 2	35	17	8	2	7	474	442	32	0	0
8	URRUNARRAK	34	17	8	1	8	452	461	-9	0	0
9	BORDES 2	31	17	7	0	10	374	405	-31	0	0
10	TOURNEFEUILLE	29	17	5	2	10	399	434	-35	0	0
11	OSSAU	25	17	4	0	13	387	450	-63	0	0
12	ANGLLET BIARRITZ	19	17	1	0	16	409	534	-125	0	0

N 2 Féminines P1		au	18/03/2023	J17
NARBONNE	25	PAU NOUSTY 2		28
LEGE CAP-FERRET	34	URRUNARRAK		24
GAN	30	ANGLLET BIARRITZ		26
C.A. BEGLAIS 2	26	TARDETS		22
TOURNEFEUILLE	27	OSSAU		22
FLOIRAC CENON	32	BORDES 2		13

J17	N 2 Féminines P2	Pts	J	G	N	P	BP	BC	GA	For	Pén
1	CELLES / BELLE 2	51	17	17	0	0	516	380	136	0	0
2	ST LOUBES	41	17	12	0	5	444	414	30	0	0
3	MAMERS	40	17	11	1	5	516	466	50	0	0
4	BLERE	39	17	11	0	6	467	409	58	0	0
5	LIMOGES 87	38	17	10	1	6	430	413	17	0	0
6	ST SEBASTIEN /LOIRE	36	17	8	3	6	480	451	29	0	0
7	LA ROCHE / YON 2	32	17	7	1	9	386	417	-31	0	0
8	CARQUEFOU	29	17	5	2	10	462	443	19	0	0
9	LANESTER	28	17	5	1	11	412	453	-41	0	0
10	AUNIS	27	17	4	2	11	408	482	-74	0	0
11	BLANQUEFORT	27	17	5	0	12	355	456	-101	0	0
12	CHATEAUNEUF EN THYM.	20	17	1	1	15	398	490	-92	0	0

N 2 Féminines P2		au	18/03/2023	J17
CELLES / BELLE 2	30	LANESTER		20
ST SEBASTIEN /LOIRE	30	CHATEAUNEUF EN THYM.		21
BLANQUEFORT	29	BLERE		27
MAMERS	22	ST LOUBES		23
AUNIS	27	LA ROCHE / YON 2		27
CARQUEFOU	26	LIMOGES 87		29

J6	18N Masc.Champ Poule 1	Pts	J	G	N	P	BP	BC	GA	For	Pén
1	BRUGES 33	16	6	4	2	0	161	148	13	0	0
2	NANTES	12	6	3	0	3	198	168	30	0	0
3	ANGERS SCO	12	6	3	0	3	169	154	15	0	0
4	TUC BALMA	12	6	2	2	2	168	164	4	0	0
5	BILLERE	12	6	3	0	3	165	185	-20	0	0
6	ASPOM BEGLES HB	8	6	1	0	5	161	203	-42	0	0

18N Masc.Champ Poule 1		au	19/03/2023	J6
TUC BALMA	30	BRUGES 33		30
ASPOM BEGLES HB	34	BILLERE		25
ANGERS SCO	31	NANTES		29

J6	18N Masc Chal.Poule 1	Pts	J	G	N	P	BP	BC	GA	For	Pén
1	IRISARTARRAK / TARDETS	16	6	5	0	1	186	152	34	0	0
2	ENTENTE TOURAINE	14	6	4	0	2	178	156	22	0	0
3	L'UNION	14	6	3	2	1	161	146	15	0	0
4	LIMOGES 87	11	6	2	1	3	153	162	-9	0	0
5	COURNON	9	6	1	1	4	155	171	-16	0	0
6	PAYS DES NESTES	8	6	1	0	5	149	195	-46	0	0

18N Masc Chal.Poule 1		au	19/03/2023	J6
LIMOGES 87	24	L'UNION		24
PAYS DES NESTES	21	IRISARTARRAK / TARDETS		33
ENTENTE TOURAINE	31	COURNON		29

J6	18N Masc. Chal.Poule 2	Pts	J	G	N	P	BP	BC	GA	For	Pén
1	MARSEILLE	18	6	6	0	0	213	188	25	0	0
2	FENIX TOULOUSE	14	6	4	0	2	207	154	53	0	0
3	PAYS AIX U.C	14	6	4	0	2	216	167	49	0	0
4	PAU NOUSTY	11	6	2	1	3	167	189	-22	0	0
5	AVENIR 84	9	6	1	1	4	150	204	-54	0	0
6	CASTANET RAMONVILLE AUZ	6	6	0	0	6	140	191	-51	0	0

18N Masc. Chal.Poule 2		au	19/03/2023	J6
AVENIR 84	26	PAYS AIX U.C		41
MARSEILLE	30	FENIX TOULOUSE		29
CASTANET RAMONVILLE AUZ	26	PAU NOUSTY		32



J7	17N Fém. Champ.Poule 1	Pts	J	G	N	P	BP	BC	GA	For	Pén
1	C.A BEGLAIS	19	7	6	0	1	218	169	49	0	0
2	PAU NOUSTY	19	7	6	0	1	204	190	14	0	0
3	PECHBONNIEU	17	7	5	0	2	196	151	45	0	0
4	ST LOUBES	11	7	2	1	4	186	191	-5	0	1
5	HENDAYE	9	7	1	0	6	151	199	-48	0	0
6	TOULOUSE FEMININ	8	7	0	1	6	164	219	-55	0	0

17N Fém. Champ.Poule 1	au	19/03/2023	J7
HENDAYE	22	ST LOUBES	26
PAU NOUSTY	29	C.A BEGLAIS	26
TOULOUSE FEMININ	18	PECHBONNIEU	28

J7	17N Fém. Champ.Poule 2	Pts	J	G	N	P	BP	BC	GA	For	Pén
1	FELINE ACADEMIE	17	7	5	0	2	207	173	34	0	0
2	CLERMONT	17	7	5	0	2	188	182	6	0	0
3	ENTENTE TOURAINE	15	7	4	0	3	214	193	21	0	0
4	PERIGUEUX	15	7	4	0	3	176	189	-13	0	0
5	FILIERE 79	13	7	3	0	4	200	190	10	0	0
6	RODEZ	7	7	0	0	7	180	238	-58	0	0

17N Fém. Champ.Poule 2	au	19/03/2023	J7
FELINE ACADEMIE	42	RODEZ	24
ENTENTE TOURAINE	32	PERIGUEUX	27
FILIERE 79	32	CLERMONT	17

J7	17N Fém. Chal.Poule 1	Pts	J	G	N	P	BP	BC	GA	For	Pén
1	BORDES / OSSAU	19	7	6	0	1	237	193	44	0	0
2	ENTENTE PERIGORD S.O	17	7	5	0	2	215	194	21	0	0
3	TOURNEFEUILLE	14	7	3	1	3	209	212	-3	0	0
4	ROCHECHOUART-ST.J	13	7	3	0	4	186	216	-30	0	0
5	CARCASSONNE	11	7	2	0	5	183	194	-11	0	0
6	PAYS DES NESTES	7	7	1	1	5	209	230	-21	0	3

17N Fém. Chal.Poule 1	au	19/03/2023	J7
CARCASSONNE	29	ROCHECHOUART-ST.J	18
PAYS DES NESTES	31	TOURNEFEUILLE	32
BORDES / OSSAU	33	ENTENTE PERIGORD S.O	24

J7	17N Fém. Chal.Poule 2	Pts	J	G	N	P	BP	BC	GA	For	Pén
1	SAINT-FLOUR	20	7	6	1	0	254	188	66	0	0
2	MONTLUCON	16	7	4	1	2	227	186	41	0	0
3	AUNIS	15	7	4	0	3	214	194	20	0	0
4	BRESSUIRE	15	7	4	0	3	210	211	-1	0	0
5	LISHAND 87	11	7	2	0	5	187	212	-25	0	0
6	BOURGES	7	7	0	0	7	158	259	-101	0	0

17N Fém. Chal.Poule 2	au	19/03/2023	J7
LISHAND 87	25	BOURGES	23
SAINT-FLOUR	41	BRESSUIRE	28
MONTLUCON	35	AUNIS	26



Les résultats de la BUNDESLIGA



RESULTATS JOURNEE N° 23

Füchse Berlin	VfL Gummersbach	38 - 33
Frisch Auf Göppingen	Flensburg-Handewitt	27 - 27
Hambourg HSV	Erlangen HC	33 - 29
ASV Hamm-Westfalen	SC Magdebourg	34 - 31
HSG Wetzlar	Bergischer HC Solingen	22 - 28
DHfK Leipzig SC	Rhein-Neckar Löwen	37 - 29
TBV Lemgo Lippe	TSV Hannover-Burgdorf	35 - 30
TSV GWD Minden	TVB 1898 Stuttgart	23 - 29
MT Melsungen	THW Kiel	19 - 23

CHAMPIONNAT FEMININ Allemagne

RESULTATS JOURNEE N° 18

Bensheim-Auerbach	26	VfL Oldenbourg	28
Blomberg-Lippe	30	SG BBM Bietigheim	31
Neckarsulmer SU	21	Bad Wildungen	21
Thüringer HC Erfurt	32	VfL Waiblingen	24
Borussia Dortmund	24	Buxtehuder SV	27
SV Union Halle-Neustadt	26	TuS Metzingen	27
TSV Bayer 04 Leverkusen	-	BSV Sachsen Zwickau	-



Les résultats en ESPAGNE



EQUIPES	Pts.	J	G	N	P	BP	BC	GA
1 Füchse Berlin	39	23	19	1	3	740	642	98
2 Rhein-Neckar Löwen	37	23	18	1	4	773	668	105
3 SC Magdebourg	35	22	17	1	4	715	634	81
4 THW Kiel	34	21	17	0	4	675	578	97
5 Flensburg-Handewitt	33	22	15	3	4	675	578	97
6 TSV Hannover-Burgdorf	27	23	13	1	9	664	655	9
7 DHfK Leipzig SC	24	22	11	2	9	635	637	-2
8 Hambourg HSV	23	22	11	1	10	657	646	11
9 Bergischer HC Solingen	22	22	10	2	10	589	610	-21
10 VfL Gummersbach	20	21	9	2	10	615	616	-1
11 Erlangen HC	20	22	9	2	11	665	668	-3
12 MT Melsungen	20	22	8	4	10	592	604	-12
13 TBV Lemgo Lippe	17	22	7	3	12	632	656	-24
14 TVB 1898 Stuttgart	15	23	7	1	15	602	679	-77
15 Frisch Auf Göppingen	14	23	5	4	14	624	663	-39
16 HSG Wetzlar	9	23	4	1	18	590	663	-73
17 TSV GWD Minden	6	21	3	0	18	556	655	-99
18 ASV Hamm-Westfalen	5	23	2	1	20	588	735	-147

CLASSEMENT CHAMPIONNAT FEMININ Allemagne

EQUIPES	Pts.	J	G	N	P	BP	BC	GA
1 SG BBM Bietigheim	34	17	17	0	0	616	414	202
2 Thüringer HC Erfurt	31	17	15	1	1	557	425	132
3 BV Borussia 09 Dortmund	25	17	12	1	4	538	461	77
4 Blomberg-Lippe	21	17	10	1	6	491	467	24
5 TuS Metzingen	20	17	10	0	7	531	490	41
6 Buxtehuder SV	18	17	8	2	7	446	439	7
7 VfL Oldenbourg	18	17	8	2	7	495	514	-19
8 Bensheim-Auerbach	17	17	8	1	8	479	479	0
9 TSV Bayer 04 Leverkusen	13	17	6	1	10	484	506	-22
10 Bad Wildungen	12	17	5	2	10	488	546	-58
11 BSV Sachsen Zwickau	10	17	4	2	11	433	514	-81
12 SV Union Halle-Neustadt	9	17	4	1	12	456	505	-49
13 Neckarsulmer SU	8	17	4	0	13	443	528	-85
14 VfL Waiblingen	2	17	1	0	16	404	573	-169

CLASSEMENT CHAMPIONNAT FEMININ Espagne

EQUIPES	Pts.	J	G	N	P	BP	BC	GA
1 Bera Bera San-Sebastian	31	18	15	1	2	559	425	134
2 Malaga Costa del Sol	26	19	12	2	5	517	472	45
3 Rocasa Gran Canaria	26	19	12	2	5	532	493	39
4 Porriño	21	18	10	1	7	481	458	23
5 CB Elche	21	18	9	3	6	435	427	8
6 Mecalía Atlético Guardés	19	18	9	1	8	448	424	24
7 Aula CVH Valladolid	19	19	8	3	8	496	509	-13
8 BM Gijón	18	19	9	0	10	458	484	-26
9 BM Granollers	15	19	5	5	9	449	462	-13
10 CD Beti Onak	13	19	6	1	12	455	512	-57
11 Zuazo Baracaldo	8	19	2	4	13	458	512	-54
12 Sporting La Rioja	7	19	3	1	15	416	526	-110

CHAMPIONNAT FEMININ Espagne

RESULTATS JOURNEE N° 18

Aula CVH Valladolid	33	Bera Bera San-Sebastian	31
CD Beti Onak	22	Rocasa Gran Canaria	25
CB Elche	20	BM Granollers	22
Mecalía Atlético Guardés	27	Porriño	24
BM Gijón	22	Zuazo Baracaldo	19
Sporting La Rioja	22	Malaga Costa del Sol	31

CHAMPIONNAT FEMININ Espagne









RESULTATS JOURNEE N° 19

Bera Bera San-Sebastian	27	Mecalía Atlético Guardés	23
BM Granollers	31	Sporting La Rioja	25
Rocasa Gran Canaria	34	Aula CVH Valladolid	25
Malaga Costa del Sol	26	BM Gijón	22
Porriño	R	CB Elche	R
Zuazo Baracaldo	21	CD Beti Onak	22

COUPE ESPAGNE MASCULINS 1/8èmes			
Helvetia Anaitasuna	27	Ademar Leon	28
Atlético Valladolid	27	Cuenca CB Ciudad Encantad	25
AD Ciudad de Guadalajara	30	Puente Genil	29
BM Logroño La Rioja	34	Fraikin BM Granollers	30
CB Málaga	34	FM Cangas	35
CB Torrelavega	35	Huesca	33

COUPE D'ESPAGNE MASCULINS 1/2			
Cuenca CB Ciudad Encantad	26	Fraikin BM Granollers	22
Barcelone Lassa	28	BM Logroño La Rioja	24

Coupe EHF Hommes 1/4 ALLER			
MRK Sesvete (CRO)	R	Nærbø IL (NOR)	R
HC Baník Karviná (RTC)	31	IL Runar Sandefjord (NOR)	34
Alingsås HK (SUE)	39	HC Dukla Prague (RTC)	33
Vojvodina Novi Sad (SRB)	31	MSK Povazska Bystrica (SVK)	30

LIGUE DES CHAMPIONS Femmes 1/8 de Finale ALLER					
Buducnost Podgorica		24	FTC R-C-H Budapest		28
Brest		25	Team Esbjerg		28
Krim Mercator		29	Rapid Bucarest		24
Storhamar		22	Odense		30

EHF LEAGUE Féminines 1/4 ALLER			
SCM Râmnicu Vâlcea (ROU)	32	Nykøbing Falster (DAN)	29
Siofok KC (HON)	20	Herning-Ikast Håndbold (DAN)	30
Les Neptunes de Nantes (FRA)	28	BV Borussia 09 Dortmund (ALL)	19
Sola HK (NOR)	35	Thüringer HC Erfurt (ALL)	35

Challenge CUP Femmes 1/2 FINALE ALLER			
Antalya Konyaalti BSK (TUR)	31	Iuventa Michalovce (SVK)	24
CB Elche (ESP)	22	Mecalia Atlético Guardés (ESP)	23

BENE LIGUE PLAY FINALE		
Achilles Bocholt (BEL)	OCI Limburg Lions Geleen (P-B)	37 - 30

Médicale

Des sports plus risqués que d'autres



Tous les sports où les accélérations violentes, les changements brusques de direction (comme le handball) et les sauts sont fréquents peuvent provoquer une rupture du tendon d'Achille.

De manière générale, toutes les disciplines où les accélérations violentes (le sprint), les changements brusques de direction (le hand, le basket, le volley, les lancers...) et les sauts (en hauteur, longueur...) sont fréquents peuvent provoquer une rupture du tendon d'Achille. Cette zone du corps accumule en effet une forte tension au moment de l'appui, qui peut être fatale. D'ailleurs, c'est en général la jambe d'appui qui est la première victime de l'accident.

Les marathoniens sont aussi des sportifs particulièrement exposés. Sur les 42,195 km du parcours, le coureur peut effectuer jusqu'à 40 000 foulées. Le tendon d'Achille est sollicité en permanence.

En foot et au rugby, le rythme haché des efforts (accélérations brutales/phases de repos) crée **des microtraumatismes qui, à la longue, fragilisent les tendons**. Les tendinites sont un indicateur de danger immédiat.

Reconnaître les symptômes



Pratiquez le "test de Thompson" pour un premier diagnostic.

Il n'est malheureusement pas difficile de savoir si on est victime d'une rupture du tendon d'Achille. La douleur, localisée sous le mollet, est violente et soudaine.

Bien souvent, **la rupture s'accompagne d'un claquement sonore**, perceptible à quelques mètres de la victime qui s'effondre, incapable de poser le pied à terre.

Le tendon se rétracte en boule, du côté opposé à la rupture, et une ecchymose apparaît.

Etablir un premier diagnostic

Les symptômes suffisent en général à établir un diagnostic. Cependant, il existe un test dit "de Thompson" qui permet d'être sûr à 100 %. Il faut presser le mollet de la victime (allongée sur le ventre) avec une main. Si le tendon est rompu, le pied ne bouge pas. Sinon, le pied se soulève légèrement.

Médicale

Diminuer les risques d'accident



Choisissez des chaussures avec un bon amorti au talon.

Démarrer son effort sans échauffement, c'est soumettre ses articulations (et en premier lieu le tendon d'Achille) à une pression qu'elles ne sont pas prêtes à supporter. Il faut compter environ 10 minutes pour les préparer à la pratique sportive intense, par des étirements et assouplissements.

Un échauffement insuffisant voire inexistant favorise l'apparition de tendinites. Or, **les tendinites à répétition sont un terrain propice à la rupture du tendon d'Achille.**

Prenez également soin de [bien choisir vos chaussures](#). C'est le choc du talon sur le sol qui meurtrit le tendon d'Achille. Il faut donc amortir au maximum les secousses. Pour la même raison, essayez de faire vos footings sur des terrains souples (dans un sous-bois, sur une pelouse...)

Ce qu'il faut faire en cas d'accident



Si vous le pouvez, immobilisez le tendon d'Achille avec un bandage.

Premièrement, **il faut immédiatement arrêter son effort**. Continuer risquerait d'aggraver les lésions.

Ensuite, il faut éviter au maximum tout contact avec le sol. Allongez-vous par exemple sur une table, les pieds dans le vide.

Si vous le pouvez, immobilisez le tendon d'Achille avec un strapping. Cela rendra la blessure moins douloureuse. Avant cela, il est possible d'appliquer de la glace à l'endroit de la rupture pour limiter l'ampleur du gonflement. Interposez un linge humide entre le tendon et la glace pour éviter toute brûlure par le froid.

Enfin, **consultez impérativement un médecin** (spécialisé dans la traumatologie si possible) ou rendez-vous aux urgences.

A SUIVRE ...